

# scuola<sup>2^a</sup> edizione

# senza

# confini

PROPOSTE E STRUMENTI  
EDUCATIVI DEL TERRITORIO  
PER DOCENTI DI OGNI ORDINE E GRADO

**11**  
SABATO  
**NOV** | **CASTELLO**  
**2023** | **MASEGRA**

**15.00-18.00**

**16.00-17.00**

L'evento si svolgerà  
anche in caso di maltempo

**PER INFORMAZIONI E ISCRIZIONI**

Comunità Montana Valtellina di Sondrio  
0342 210331 | info@cmsondrio.it  
Ufficio Cultura

SISTEMA BIBLIOTECARIO E MUSEALE DELLA VALCHIAVENNA  
SISTEMA BIBLIOTECARIO E MUSEALE DELLA VALTELLINA  
PARCO DELLE INCISIONI RUPESTRI DI GROSIO E GROSOTTO  
COMUNITÀ MONTANA VALTELLINA DI SONDRIO  
MUSEI CIVICI DI SONDRIO (MVSA, CAST, MUMIVV)  
DISTRETTO BIOLOGICO DELLA VALTELLINA  
RISERVA NATURALE BOSCO DEI BORDIGHI  
PARCO DELLE OROBIE VALTELLINESI  
PARCO NAZIONALE DELLO STELVIO  
MUSEO DI PALAZZO BESTA

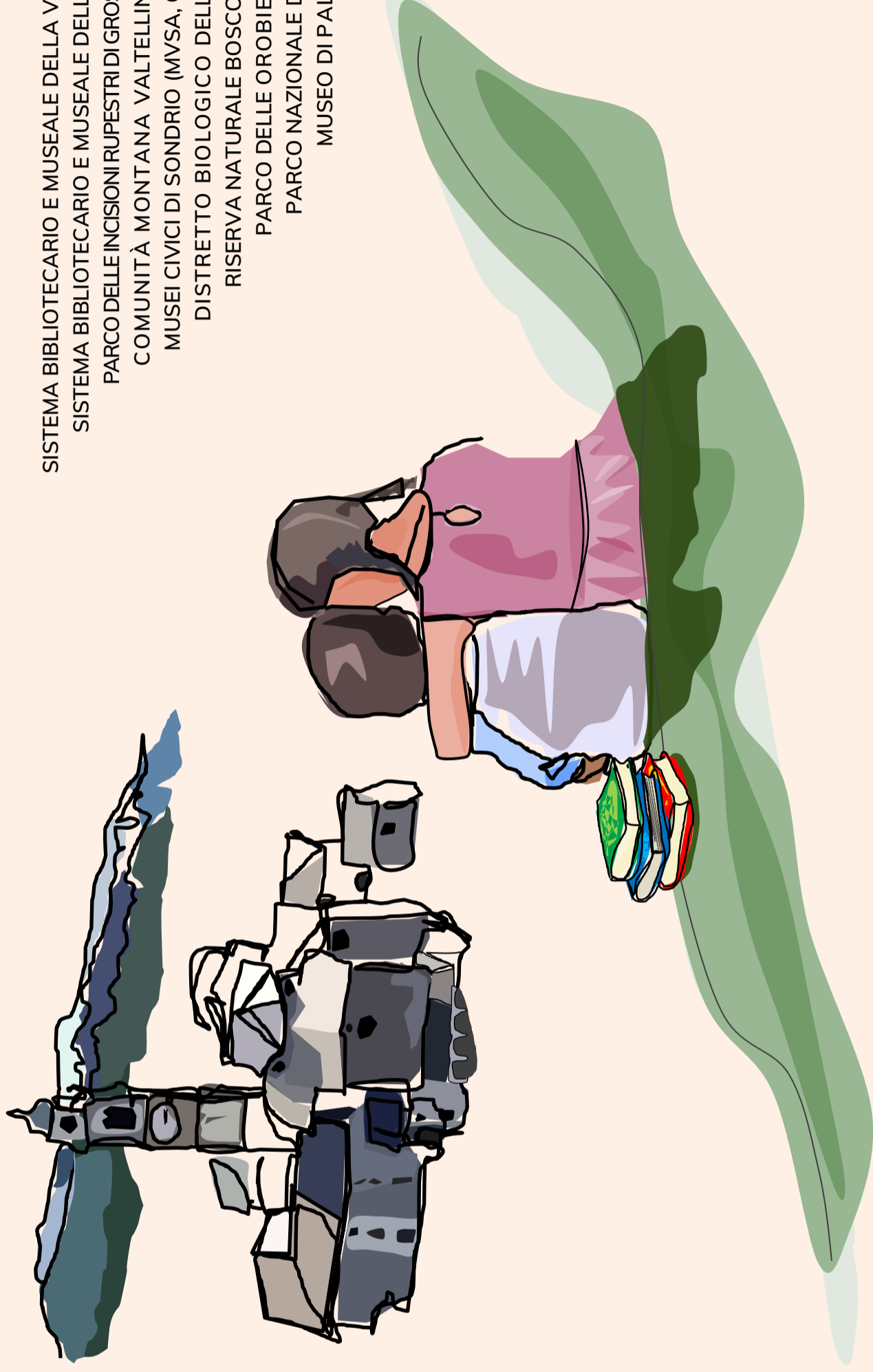

stand informativi sulle proposte di educazione al patrimonio 2023/24

“Educare al patrimonio: educare al presente”: incontro formativo per i docenti con Giulia Bogialli (educatrice museale, diplomata in Servizi educativi per il patrimonio artistico, dei musei storici e di arti visive) al termine dell'incontro verrà rilasciato un attestato di partecipazione

organizzato da



PROVINCIA  
DI SONDRIO



DIREZIONE  
REGIONALE  
MUSEI  
LOMBARDIA



COMUNITÀ MONTANA  
VALTELLINA DI SONDRIO



PALAZZO  
BESTA



COMUNITÀ MONTANA  
DELLA VALCHIAVENNA



PARCO  
NAZIONALE  
DELLO STELVIO



COMUNE  
DI SONDRIO



Parco  
delle Orobie Valtellinesi

in collaborazione con



Ministero dell'Istruzione e del Merito  
Ufficio Scolastico Regionale per la Lombardia

